Газета Федерального государственного бюджетного учреждения
«Управление межвузовского студенческого городка в Санкт-Петербурге»

Наш студенческий Дом

№7(66) ИЮНЬ 2013

Санкт-Петербург, Бассейная ул., д.8 Тел/Факс (812) 369-93-80 / 369-01-08

МЫ ПОМНИМ!

СТУДЕНТЫ МЕЖВУЗОВСКОГО СТУДЕНЧЕСКОГО ГОРОДКА ПРОВЕЛИ ПАТРИОТИЧЕСКУЮ АКЦИЮ: «СВЕЧА ПАМЯТИ!»

Накануне 22 июня 1941г., этого памятного для нашей страны дня памяти и скорби, на территории нашего Межвузовского студенческого городка прошла патриотическая акция под символическим названием: «Мы помним!». Ребята из всех студенческих домов пришли на площадь перед Межвузовским учебно-спортивным центром, чтобы почтить память погибших в годы Великой Отечественной войны. Важно, что в памятной акции приняли участие многочисленные студенты, администрация и сотрудники городка, почетные гости и заслуженные ветераны.

Вице-губернатор Санкт-Петербурга М.М. Оганесян, начальник Межвузовского студгородка, профессор И.Ф. Феклистов и глава администрации Московского района Санкт-Петербурга В.В. Рублевский на возложении цветов на Площади Победы

С приветственным словом выступил начальник ФГБУ «УМСГ», доктор экономических наук, профессор, академик РАЕН, Заслуженный работник высшей школы Российской Федерации Иван Федорович Феклистов. Он произнес проникновенную речь, в которой вспомнил о великих подвигах советских солдат и мирных людей, о том, сколько пришлось пережить русскому и другим народам, чтобы одержать победу над немецко-фашистскими захватчиками. Иван Федорович точно подметил, что Германия в кратчайшие сроки смогла завоевать многие страны Европы, но хребет фашистам сломали именно русские. После речи Ивана Федоровича мощно прозвучал знаменитый голос Левитана об объявлении войны. При звуках

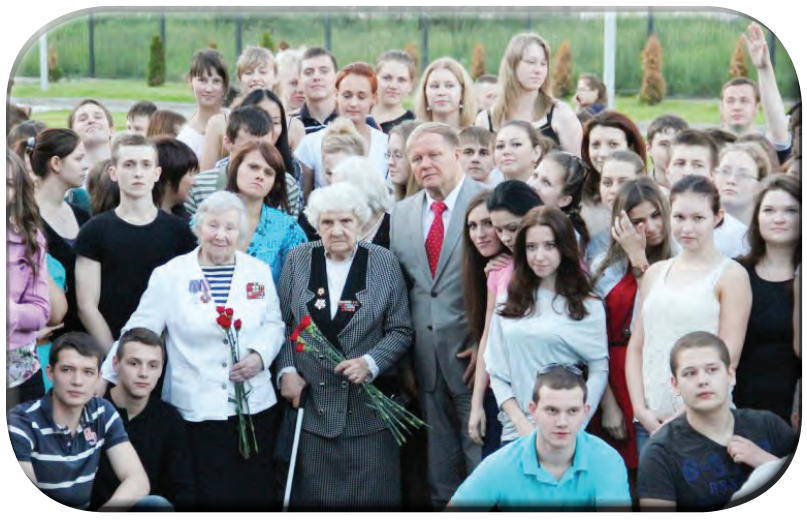

>> стр.2

ИННОВАЦИОННЫЕ ПОДХОДЫ К СОВЕРШЕНСТВОВАНИЮ СТУДЕНЧЕСКОГО САМОУПРАВЛЕНИЯ

6 июня 2013 года в нашем Межвузовском студенческом городке прошло одно из наиболее важных мероприятий уходящего года - конференция «Инновационные подходы к развитию студенческого самоуправления». На этой конференции помимо всего актива наших студенческих домов присутствовало множество высоких гостей и представителей государственных университетов Санкт-Петербурга, среди них: Е.В. Коробко (СЗГМУ), А.К. Алексеев (РАП), Ф.Р. Машарипов (ВШЭ), С.Б. Петрушева (СПБГУ), Э.В. Паньков (СПБГУСЭ), Т.Е. Попеленская (РГПУ им. Герцена), Р.У. Богданова (РГПУ им. Герцена), А.А. Индина (Аграрный университет), Б.Н. Субботин (СПБГУСЭ), А.С. Попенько (РГПУ им. Герцена), Д.Ю. Алексеев (СПБГУРП), А.А. Журавин (СПБГАСУ), М.А. Шарова (СПБГАСУ), А.А. Мохнег (СПБГАСУ), В.Б. Николаев (РГПУ им. Герцена), М.А. Ерасов (РГПУ им. Герцена), А.А. Долаева (аграрный университет), А.А. Ермакова (представитель Комитета по молодёжной политике Санкт-Петербурга), И.В. Курта (руководитель комиссии по науке и высшей школе Молодежной коллегии Санкт-Петербурга).

Секретарь Санкт-Петербургской избирательной комиссии Н.В. Шубина вручила профессору И.Ф. Феклистову Решение Санкт-Петербургской избирательной комиссии о признании его победителем Смотра-конкурса в номинации: «Выборы-дело общее»

Началась конференция с демонстрации видео, которое давало общее, наглядное представление о Межвузовском студенческом городке. Затем с приветственным словом перед собравшимися выступил начальник ФГБУ «УМСГ», доктор экономических наук, профессор, академик РАЕН, Заслуженный работник высшей школы Российской Федерации И.Ф. Феклистов, подчеркнувший большие успехи студгородка, высказавший свои соображения, перспективы и идеи по развитию нашего общего дома. Не обошел своим вниманием Иван Федорович и студсовет, который, по его мнению, всегда го-

САНКТ-ПЕТЕРБУРГСКАЯ ИЗБИРАТЕЛЬНАЯ КОМИССИЯ

ВЫПИСКА ИЗ РЕШЕНИЯ
от 24 декабря 2012 года № 14-7

По итогам смотра-конкурса среди территориальных избирательных комиссий в Санкт-Петербурге на лучшую организацию работы по информационно-разъяснительной деятельности среди избирателей и повышению правовой культуры молодых избирателей в ходе федеральных избирательных кампаний 2011-2012 г.г.
Санкт-Петербургская избирательная комиссия решила:

1. Признать победителем Смотра-конкурса и выплатить денежную премию:
1.3. В номинации № 3 «Выборы – дело общее» начальнику Управления Межвузовского Студенческого Городка
Феклистову Ивану Федоровичу

Председатель Санкт-Петербургской избирательной комиссии А.С. Бучин

Санкт-Петербург

>> стр.3

МЫ ПОМНИМ!

СТУДЕНТЫ МЕЖВУЗОВСКОГО СТУДЕНЧЕСКОГО ГОРОДКА ПРОВЕЛИ ПАТРИОТИЧЕСКУЮ АКЦИЮ: «СВЕЧА ПАМЯТИ!»

стр.1 >>

этого голоса мурашки пробегали по коже, ведь каждое его

Анастасия Меркулова и Мария Поточкина, студенческий дом №8

слово впечатывалось в сердца и оставляло глубокий след.

Следующим этапом памятного вечера стало выкладывание на асфальте фразы: «Мы помним!». Студенты всех студенческих домов под одну из самых знаменитых военных песен «Священная война» по очереди опускали зажженные свечки в стаканчики с водой и выстраивали из них буквы. Эта фраза и эти действия как нельзя лучше отражали трепетное отношение живущих ныне к памяти о тех событиях, которые пришлось пережить нашим соотечественникам: солдатам, работникам тыла, женщинам, детям. И, как знак памяти, после построения фразы наступила минута молчания…

Елена Бураченко, студенческий дом №4

На данном мероприятии прозвучали также стихотворения и песни, посвященные Великой Отечественной войне. Наши студенты с необыкновенной проникновенностью исполнили произведения, посвященные детям, женщинам, солдатам.

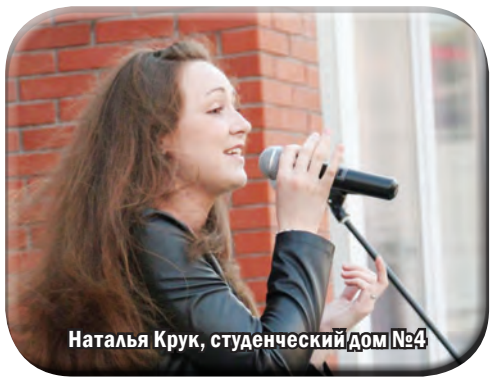
Наталья Крук, студенческий дом №4

Выступления не оставили равнодушным ни одного участника акции, на глазах многих выступили слезы. Исполненные ребятами, песни также оставили свой след в сердцах студентов, администрации и, конечно же, ветеранов. Ведь именно им мы обязаны мирным небом над головой. Нина Александровна Федосеева, которая в годы войны была военфельдшером, выступила перед собравшимися со своими воспоминаниями. Она рассказала о том, как попала на фронт, как под непрерывным

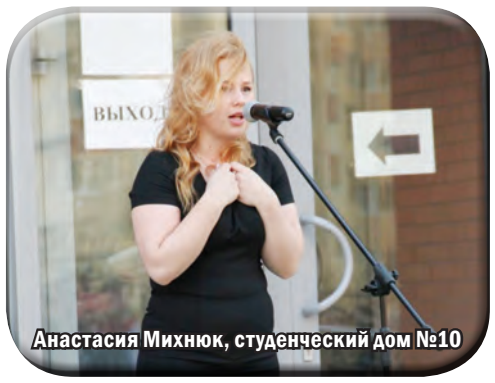
Анастасия Михнюк, студенческий дом №10

пулеметным огнем оказывала медицинскую помощь раненым солдатам. О том, с каким нетерпением все ждали окончания войны. Слушая такие выступления ветеранов, понимаешь, как трудно пришлось советскому народу, какие испытания выпали на его долю. Но, несмотря на все трудности, русский народ одержал поистине великую победу. Победу, которую мы всегда будем помнить и которой всегда будем гордиться! Вечная

Мария Поточкина, студенческий дом №8

память и слава героям Великой Отечественной войны!

В заключение хочется выразить огромную благодарность всем, кто помогал в организации и проведении памятных мероприятий: начальнику студгородка, профессору И.Ф. Феклистову, председателю студенческого Совета МСГ Лейле Федоровской, ведущему Ивану Жукову, а также Анастасии Михнюк и Диане Мурашовой за прекрасное исполнение стихотворений, Евгению Беловеже, Анастасии Меркуловой,

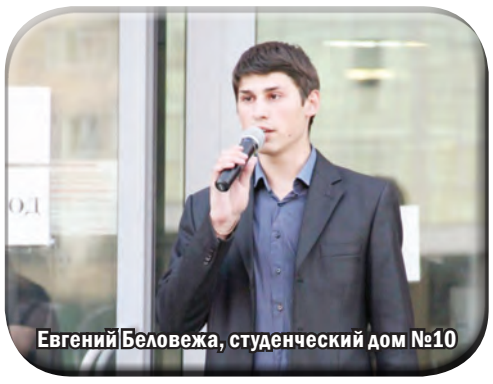
Евгений Беловежа, студенческий дом №10

Наталье Крук и Елене Бураченко за потрясающее исполнение песен, Марии Поточкиной за проникновенное исполнение стихотворения и песни. Также хочется поблагодарить медиацентр за отличную организацию мероприятия и его освещение.

Юлия Трифонова,
студенческий дом №1

ВОЗЛОЖЕНИЕ ЦВЕТОВ К ПАМЯТНИКУ ГЕРОЯМ НА ПЛОЩАДИ ПОБЕДЫ

22 июня на площади Победы состоялось возложение цветов к монументу Героическим защитникам Ленинграда в честь памяти о дне начала Великой Отечественной войны

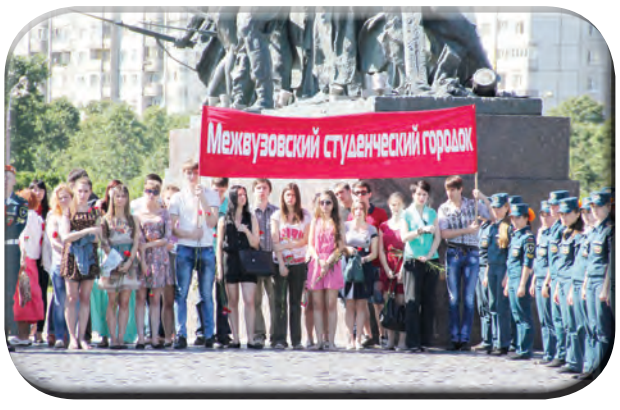

1941-1945 гг. Студенты нашего Межвузовского студенческого городка во главе с начальником ФГБУ «УМСГ» Иваном Федоровичем Феклистовым по традиции тоже приобщились к этому традиционному патриотическому мероприятию.

Сколько человеческих жизней унесла эта страшная война? Сколько семей исковеркала и сколько сломала жизней? Скольких детей оставила сиротами?

22 июня 1941 года… Эта дата никогда не изгладится из памяти русского народа, всех народов нашей страны, ближнего и дальнего зарубежья. Этот день снова и снова напоминает нам обо всех погибших в бою, замученных в фашистской неволе, умерших от голода и лишений!

Пусть в людские сердца перельются с гранитной стены
Эти строки: «Никто не забыт и ничто не забыто!»

В этой клятве живых не вернувшимся с прошлой войны
Приговор звучит всем, в ком желанье войны не убито…

В этот день студенты нашего городка собрались у монумента Героическим защитникам Ленинграда, чтобы почтить память тех, кто погиб ради жизни на земле, чье терпение, мужество, величайшая стойкость и любовь к Отечеству принесли народам долгожданный мир! Мы скорбим по тем, кто ценой своей жизни

выполнил свой долг по защите Родины.

Екатерина Мельчагова,
студенческий дом №4

ИННОВАЦИОННЫЕ ПОДХОДЫ К СОВЕРШЕНСТВОВАНИЮ СТУДЕНЧЕСКОГО САМОУПРАВЛЕНИЯ

стр.1 >>

тов подставить дружеское плечо и помочь всем жителям студгородка, особенно первокурсникам. В заключение начальник студгородка поблагодарил Президента РФ В.В. Путина, Правительство России, Санкт-Петербурга и всех высокопоставленных лиц за оказание огромной помощи в строительстве Межвузовского учебно-спортивного комплекса и новых жилых корпусов для студентов.

Лилия Агафонова, студенческий дом №2

Кульминацией конференции стали выступления председателей студсоветов всех студенческих домов городка, в которых они осветили подробные отчёты о проделанной за год работе. Интересно, что речь каждого председателя сопровождалась видеороликом или медиа-презентацией, что, несомненно, придало выступлениям большую наглядность **(выступления всех будут опубликованы в отдельной брошюре)**. Сейчас крайне сложно выделить какой-либо студенческий дом, так как все студсоветы имеют свои неповторимые и уникальные черты. За год ими сделано многое - это и мероприятия внутри корпусов, и участие в общих событиях студгородка, и даже в акциях Санкт-Петербурга. Активисты наших студенческих домов и студсоветы идут сегодня в первых рядах при выполнении любых мероприятий, подавая тем самым хороший пример остальным студентам. Нельзя не отметить и отличную организацию работы всей конференции студсоветом Межвузовского студгородка.

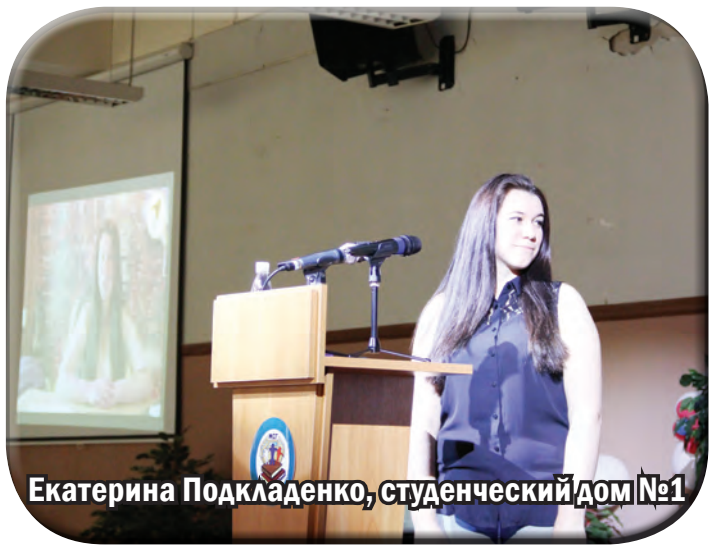
Екатерина Подкладенко, студенческий дом №1

После выступлений председателей студсоветов студенческих домов последовало награждение наиболее отличившихся активистов, которые выпускаются из университетов в этом году.

Анна Маслакова, студенческий дом №4

Каждый из них сделал многое для студгородка, всегда был на переднем крае событий и это не осталось незамеченным. Именно такие энтузиасты вносят весомый вклад в наше студенческое самоуправление, а студгородок даёт им все возможности для развития своих способностей и талантов. Итак, наград удостоились восемь студентов: Анна Маслакова (4 корпус), Юлия Власова (2 корпус), Лилия Халилова (4 корпус) , Бетал Кушхов (3 корпус) , Дарья Карягина (1 корпус), Михаил Старицын (1 корпус), Сергей Сердитов (8 корпус) и Софья Титова (8 корпус).

Алина Орманджи, студенческий дом №5

Далее перед студентами выступили наши уважаемые гости: руководитель комиссии по науке и профессиональному образованию Молодежной Коллегии Санкт-Петербурга Иван Курта, и член студенческого совета общежития СПбГАУ Анастасия Долаева. Очень приятно, что они высоко оценили наши успехи в области студенческого самоуправления и работы со студентами. В завершение конференции перед собравшимися выступила секретарь Санкт-Петербургской избирательной комиссии Нина Владимировна Шубина. Она тепло поприветствовала участников конференции, поблагодарила их за активное участие в избирательных кампаниях, а начальнику ФГБУ «УМСГ», профессору Феклистову И. Ф. вручила Решение Санкт-Петербургской избирательной комиссии по итогам смотра-конкурса среди территориальных избирательных комиссий в Санкт-Петербурге на лучшую организацию работы по информационно-разъяснительной деятельности среди молодых избирателей и развитию студенческого самоуправления в Межвузовском студгородке о признании победителем Смотра-конкурса в номинации: «Выборы-дело общее». Эта высокая награда и признание напрямую относятся и к самоотверженной работе студенческого совета Межвузовского городка, выполняющего большую работу по повышению правовой культуры студентов-молодых избирателей и по привлечению их к избирательным кампаниям.

Мария Поточкина, студенческий дом №8

В заключение хотелось бы добавить, что студенческое самоуправление - это неотъемлемая часть студенческой жизни. Роль его велика. Старосты этажей, председатели студсоветов - они всегда ближе к студентам, лучше осведомлены о их проблемах и стараются разрешить их мак-

Елизавета Уросова, студенческий дом №9

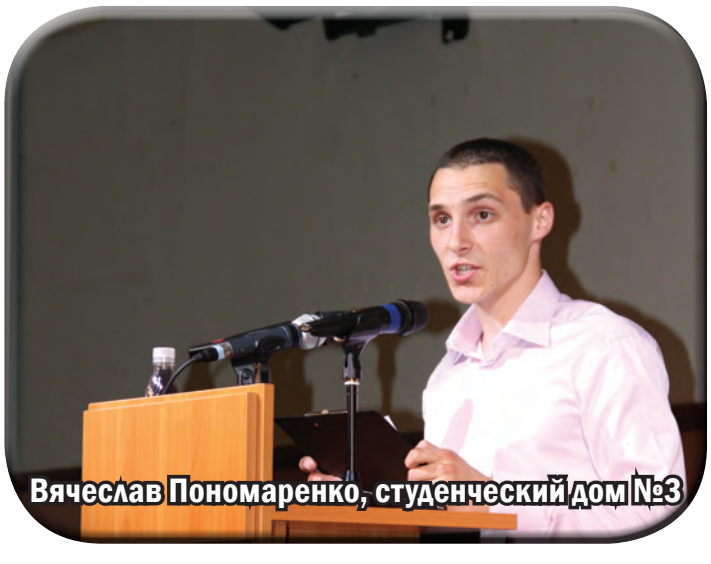
Вячеслав Пономаренко, студенческий дом №3

Мария Тимофеева, студенческий дом №7

ИННОВАЦИОННЫЕ ПОДХОДЫ К СОВЕРШЕНСТВОВАНИЮ СТУДЕНЧЕСКОГО САМОУПРАВЛЕНИЯ

симально быстро и эффективно. Особенно актуально это для вновь прибывающих первокурсников. Однако помимо выполнения функций посредников между администрацией студгородка и студентами, старостат несёт и другую очень важную функцию: организация культурно-развлекательных мероприятий. Это трудная задача, но, как показала конференция, с ней мы справляемся успешно. Пока администрация студгородка будет идти на встречу активистам и председателям студенческих советов домов - всегда будут инновации, свежие идеи, нововведения, а ответственность, налагаемая занимаемой в корпусе должностью - ещё один шаг к совершенствованию своих способностей и навыков в разных областях, управления и социальной жизни...

Петр Кузьменко,
студенческий дом №11

СТУДЕНЧЕСКОЕ САМОУПРАВЛЕНИЕ - ЭТО ВЕЛЕНИЕ ВРЕМЕНИ

Анастасия Михнюк, студенческий дом №10

Нашему времени характерно динамичное развитие молодежной политики в направлении студенческого самоуправления. Так, жители нашего Межвузовского студенческого городка — студенты различных вузов Санкт-Петербурга, сегодня активно занимаются здесь целенаправленной деятельностью, раскрывая и реализуя свой творческий и профессиональный потенциал в решении важных вопросов не только на уровне своих студенческих домов, но и, нередко, выходя на

Наталья Отева, студенческий дом №11

уровень всего студенческого городка в целом, своего вуза, и даже города.

Какие же задачи решает студенческое самоуправление в студгородке? Какие цели преследует? На эти вопросы мы нашли достаточно четкие ответы по результатам конференции:: «Инновационные подходы к совершенствованию студенческого самоуправления», состоявшейся 6 июня 2013 года в студгородке. Решение вопросов проживания, обеспечения безопасности проживания, поддержания и совершенствования здоровья, образования и самообразования, использования материально-спортивной базы, выявления и развития творческих способностей студентов, осуществления культурного досуга, проведения общественно-полезных работ — вот основные, но далеко не все существующие направления деятельности нашего студенческого самоуправления.

Выступление секретаря Санкт-Петербургской избирательной комиссии Н.В. Шубиной

Сегодня студенческие советы городка, всех студенческих домов инициативно участвуют в процессе заселения студентов-первокурсников, максимально помогают созданию для них комфортных условий проживания как в бытовом плане, так и психологически-эмоциональном, следят за соблюдением порядка, правил проживания в общежитии, контролируют посещение инструктажей по технике пожарной безопасности, выявляют интересы и таланты, призывают участвовать в культурной жизни своих корпусов и

городка в целом. Это не только работа со студентами, но также и с руководством студгородка, обеспечение двусторонней «связи» студенты-администрация, оказание помощи студентам и администрации.

Важно, что деятельность студенческого самоуправления входит непосредственно в рамки внеучебного процесса. Внеучебный процесс - все, что непосредственно с учебным

процессом не связано. Однако в рамках новой концепции развития образования, это тоже часть непрерывного процесса обучения, направленного на воспитание современных специалистов, лидеров, конкурентоспособных на рынке труда. Разница лишь в том, что во внеучебном процессе происходит социализация личности, в то время как в учебном процессе — приобретение навыков и знаний для будущей специальности. Внеучебный процесс, в свою очередь, может быть научным, к чему относятся

различные конференции, собрания, форумы, самообразование и т.д., и вненаучным, включающим в себя организацию досуга и быта, социально-правовую защиту студентов, а также гражданско-правовое воспитание, борьбу с вредными привычками и др.

В такой связи важно так же, что работа наших студентов-активистов, занимающихся в городке студенческим самоуправлением строится, прежде всего, на принципах добровольности и объединения: добровольно определяя степень своего участия, инициативы, студенты стремятся к объединению для того, чтобы иметь право принимать участие в управлении студенческой жизнью городка и использовать все возможности студенческого самоуправления для самореализации и развития.

Елизавета Газинская,
студенческий дом №5.

ГИМН СТУДГОРОДКА

Наш городок - самый лучший на свете,
Здесь проживают страны нашей дети,
Здесь проживают России студенты
Нам не забыть этой жизни моменты.

Наш городок всем желанный и милый,
Он нам дает и защиту, и силы,
Мы много лет здесь, друзья, остаемся.
Учимся вместе, играем, смеемся.

Он окружил нас добром и заботой,
Радует спортом, культурой, работой,
Мы с городком не хотим расставаться,
Видно друзьями нам век оставаться.

Стал он для нас замечательным домом,
Другом сердечным, родным и знакомым,
Стал он для нас дорогим и любимым,
В памяти каждого неповторимым...

ВНИМАНИЕ

Для работы в Межвузовском студенческом городке (м. «Парк Победы», ул. Бассейная, д.8) требуются:

- Контроллер - зарплата (с премией) от 14000 руб. и выше;

- Оператор (горничная, уборщица) по уборке производственных и служебных помещений - зарплата (с премией) от 14000 руб. и выше;

Слесарь-сантехник 4-6 разряда - зарплата (с премией) от 26000 руб. и выше;

- Электромонтер 2-4 разрядов - зарплата (с премией) от 25000 руб. и выше;

Контакты:
(812) 369-93-00, (812) 369-93-80

ПОЗДРАВЛЕНИЯ

Сердечно поздравляем со знаменательными событиями — днями рождения, наших замечательных сотрудников: Колобову Л.А., Васильца В.А., Коновалову И.Ю., Желтову Е.С., Подвигину О.В., Конон О.В., Басовскую Н.В., Нибо Р.С., Анищенко Н.Н., Бутакова А.Л.

Желаем всем крепкого здоровья, счастья, благополучия, новых успехов и радостей в жизни, в важной и очень нужной работе по воспитанию студентов.

Друзья и коллеги

Редакционный совет: д. э. н., профессор И. Ф. Феклистов – начальник Федерального государственного бюджетного учреждения «Управление межвузовского студенческого городка в Санкт-Петербурге» – главный редактор; К. Е. Васильев – специалист; Л. Федоровская – председатель студсовета МСГ (магистрант СПб НИУ ИТМО), председатели студсоветов домов: Е.Подкладенко (СПбГАСУ), Л.Агафонова (СПбГЭТУ), А.Маслакова (РГПУ им. А.И.Герцена), М.Тимофеева (СПбГУСЭ), А.Меркулова (СПб НИУ ИТМО), В. Пономаренко (СПбГУАП), Е.Уросова (РГГМУ), А.Михнюк (СЗГМУ им. И.И.Мечникова), Н.Отева (РТА) .
Контактный телефон: 369-93-80

Студенческая редколлегия:
Л.Федоровская (ответредактор), Ю. Трифонова И. Носова, А. Байбурдина, А. Паук, П. Кузьменко

Вёрстка и дизайн – Э.В. Гетнер